



ぐんまこどもの国児童会館 ボランティアひろば第349号

～ボランティアのための情報誌～
令和 3年 1月 4日 発行

新春のあたたかな日差しが児童会館にも降り注いでいます



☆あけましておめでとうございます。

本年もよろしく願いいたします。



ボランティアのみなさんの活動で、子どもたちのたくさんの笑顔を見ることができました。今年も新型コロナウイルス感染拡大予防をしっかりとしながら、みなさんとたのしく運営していきたいと思えます。

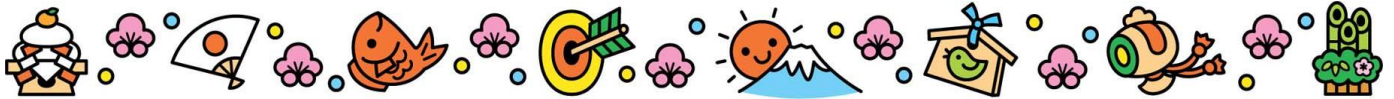

☆活動報告 第3回ボランティア会議

第3回ボランティア会議は8名のボランティアの方が参加し、主に研修室で行うプログラムについて話し合いました。日頃別々に活動しているため、お互いの活動内容をイメージしにくい点がありましたが、おおよその流れを決めることができました。詳しい内容については、研修室のプログラムに参加の方々が後日会議を行いますのでよろしくお願いいたします。

あわせて研修室のプログラムに子どもたちが興味を持ってくれるようなネーミングを募集します。ひらめいたかたは、ぜひボランティア担当までご連絡ください。(プログラム内容はマジック・バルーン・読み聞かせ・玉すだれ等です) また、ボランティアまつり当日の活動希望時間がある方は1月中にご連絡ください。

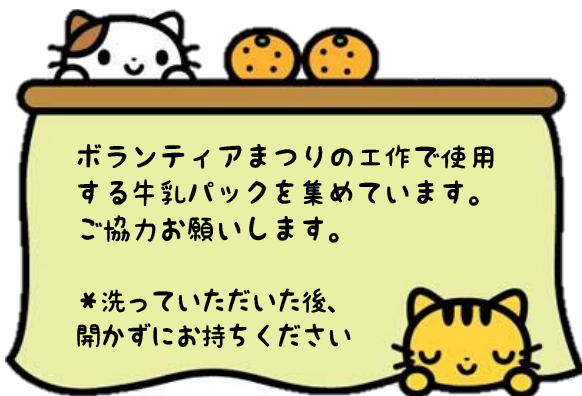

☆今後の予定

- 1/31(日) ボランティアまつり研修室でのイベント担当者会議
※当日のプログラムを決めます
- 2/14(日) 第4回ボランティア会議
※ボランティアまつり前最後の会議です

《活動申し込み・お問い合わせ》

ぐんまこどもの国児童会館
〒373-0054 太田市長手町 480
MAIL nicotto@kodomonokuni.or.jp

TEL 0276-25-0055
FAX 0276-25-0059

児童会館 HP
(スマートフォン専用)





活動募集



| 期日 | 実施時間 | 事業名 (担当チーム) | 活動内容 | 人数 | 場所 |
|--------------------|------------------------------|---|---------------|---------------------------------------|-------------|
| 1/15(金) 2/19(金) | 9:30~11:00 | おたんじょうてがた (あそび) | 受付・ イベント補助 | 2 | クラフト ルーム |
| 1/16(土) 2/ 6(土) | 9:30~11:00 | パソコン工房 「パソコンでお絵かきしよう！ ～プリントタイム～」(あそび) | 受付・ イベント補助 | 1 | パソコン ルーム |
| 1/17(日) | ①10:30~12:00 ②14:00~15:30 | 食育事業 「玉ねぎの皮で ハンカチを染めてみよう！」(まなび) | 受付・ イベント補助 | 2 | 研修室 |
| 1/20(水) 2/ 3(水) | 10:30~11:00 | にこにこサロン (あそび) | 受付・ イベント補助 | 1 | 研修室 |
| 1/23(土) | 10:00~15:00 | ☆ゆく年くる年いっぱいあそぼうよ☆ 「ベーゴマであそぼう！ ～まけないぞ ベーゴマしょうぶ ちっちのち～」 (企画) | 受付・ イベント補助 | 2 | 多目的 ホール |
| 1/30(土) | 11:00~12:00 | 絵本でEnglish! (まなび) | 受付・ イベント補助 | 1 | 研修室 |
| 1/31(日) | 14:00~15:30 | ボランティア会議 研修室でのプログラム参加希望者 ※研修室でのプログラムの流れについて決めます (活動促進) | 会議 | ボランティア まつりで研修室 でのプログラム 参加希望者 | 研修室 |
| 2/11(木・祝) | 10:15~11:30 | パパと enjoy! 「親子でからだを 動かしてあそぼう♪」 (あそび) | 受付・ イベント補助 | 2 | 研修室 |
| 2/14(日) | 10:30~11:50 14:30~15:50 | スペシャルサイエンスショー 「らんま先生のeco実験パフォーマンス ～サイエンス×環境問題×楽しい～」 (まなび) | 受付・ イベント補助 | 2~4 | 多目的 ホール |
| 2/14(日) | 14:00~15:30 | ボランティア会議 ※ボランティアまつり前最後の会議になります ※参加できる方は前日までにご連絡ください (まなび) | 会議 | 登録 ボランティア | 第1 研修室 |

*新型コロナウイルス感染拡大予防のため、中止になる場合もあります。詳しくは公式HPもしくは児童会館にお電話でご確認ください。
*新型コロナウイルス感染拡大予防のため、活動前後2週間は体調と体温の確認をお願いします。また、活動の際にはマスクで鼻まで覆う、手洗いとうがい等の御協力をお願いします。

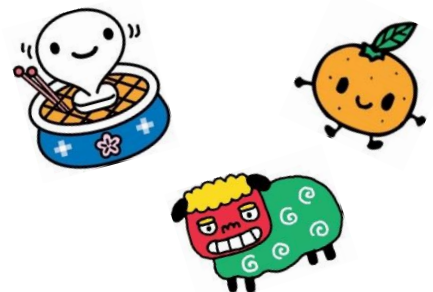

編集後記

あけましておめでとうございます。お正月はどのように過ごされましたか？私は遠く離れた友人たちとオンラインでゲームをしていました。便利な時代になったものです。そんな便利になった世の中でも、やはり子どもたちの成長には今までと変わりなく経験や触れ合いがかかせないと感じます。昨年コロナ禍で中止となったイベントもありましたが、新たな方法も発見できています。今年は柔軟な発想で、もっと楽しい児童会館になれることを目標に取り組んでいきたいと思います。