

ぐんまこどもの国児童会館 ボランティアひろば第355号

～ボランティアのための情報誌～
令和 3年 7月 1日 発行

太陽が眩しく輝く季節になりました

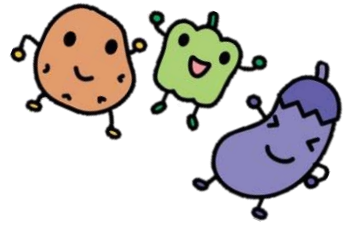

☆にこっとchannel(チャンネル)配信中！

こどもわくわく劇場 TMCワイルド公演
『夢適ヒーロー大集合！』



「こどもわくわく劇場 TMCワイルド公演『夢適ヒーロー大集合！』をYouTubeで公開しています。普段とは違うエフェクトの演出も楽しいOnline specialバージョンです☆

ICTであそんでみよう
～ユーチューバー体験～



児童会館で開催された「ICTであそんでみよう」YouTuber体験の完成動画です。今や子どもたちの将来の夢としても人気となっているYouTuberになりきって参加者がおもちゃを紹介します！

ぜひ、ごらんください！



☆活動募集！ 「ボクシングロボットをつくろう」

太田工業高校の生徒によるロボット教室

人気イベントのロボット教室が今年も開催されます！太田工業高校機械科の生徒が中心となり、参加者の子どもたちにボクシングロボットの作り方を教えてくれます。はんだごてや、ペンチを使い本格的なロボットが作れるイベントです。

開催は7月27日(火)です。受付補助や子どもたちの作成補助をお願いします。児童会館で楽しい夏休みを一緒に運営しませんか？

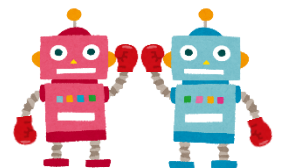

《活動申し込み・お問い合わせ》

ぐんまこどもの国児童会館

〒373-0054 太田市長手町 480

MAIL nicotto@kodomonokuni.or.jp

TEL 0276-25-0055

FAX 0276-25-0059

児童会館 HP
(スマートフォン専用)



活動募集

期日	実施時間	事業名 (担当チーム)	活動内容	人数	場所
7/10(土)	①10:30～11:30 ②14:00～15:00	あそぼうタイム ～水鉄砲であそぼう♪～ ※荒天時は内容、時間、場所が変更になります (あそび)	受付・ イベント補助	1	公園 または 多目的 ホール
7/11(日)	10:30～12:00	群馬クレインサンダーズとあそぼう (まなび)	受付・ イベント補助	2	多目的 ホール
7/16(金)	9:30～11:00	おたんじょうてがた (あそび)	受付・ イベント補助	2	クラフト ルーム
7/18(日)	①10:30～12:00 ②14:00～15:30	食育科学ワークショップ 「親子で光るグミの秘密を探ろう！」 (まなび)	受付・ イベント補助	2	研修室
7/27(火)	10:00～15:00	太エフェア IN ぐんまこどもの国児童会館 ～太工生といっしょにチャレンジ～ (まなび)	受付・ イベント補助	2	多目的 ホール
7/27(火)	10:00～15:00	太田工業高校の生徒によるロボット教室 「ボクシングロボットをつくろう」 (まなび)	受付・ イベント補助	2	研修室
7/31(土)	10:00～16:00	中高生と乳幼児のふれあい事業 「中高生とちびっこたちの ふれあいタイム」 (あそび)	受付・ イベント補助	3	研修室
7/31(土)～ 8/29(日)	① 9:30～11:00 ②11:30～12:30 ③14:00～15:00 ④15:30～16:30	夏休み特別企画 「わくわく鉄道パーク」 (企画)	受付・ イベント補助	1	多目的 ホール
8/ 1(日)	① 9:30～11:00 ②13:45～15:00	チャレンジクラフト 「ハーバリウム♥ペン」 (あそび)	受付・ イベント補助	2	研修室
8/ 7(土)	9:30～11:00	パソコン工房 「パソコンクラフト」 (あそび)	受付・ イベント補助	1	パソコン ルーム
8/ 7(土)	①11:30～13:00 ②14:30～16:00	親子バイオ入門実験教室 「紙の顕微鏡で細胞を観よう」 (まなび)	受付・ イベント補助	2	研修室
8/ 8(日)	10:00～15:00	パソコンプログラミング体験 「にこっとちゃんゲームをつくろう！」 (あそび)	受付・ イベント補助	1	研修室
8/12(木)	18:00～21:00	スターフレンド 「ペルセウス座流星群を見よう！」 (まなび)	受付・ イベント補助	2	スペース シアター 及び公園
8/29(日)	14:00～15:30	第2回ボランティア会議 *「ボランティアまつり」などについての会議を行います。 参加できる方は前日までにご連絡ください。 *駐車場混雑の可能性がありますのでご注意ください。 (活動促進)	会議	登録 ボラン ティア	研修室



*新型コロナウイルス感染拡大予防のため、中止になる場合もあります。詳しくは公式HPもしくは児童会館にお電話でご確認ください。

*新型コロナウイルス感染拡大予防のため、活動前後2週間は体調と体温の確認をお願いします。また、活動の際にはマスクの正しい着用、手指消毒等のご協力をお願いします。

